

## Planimetria - SCALA 1:200

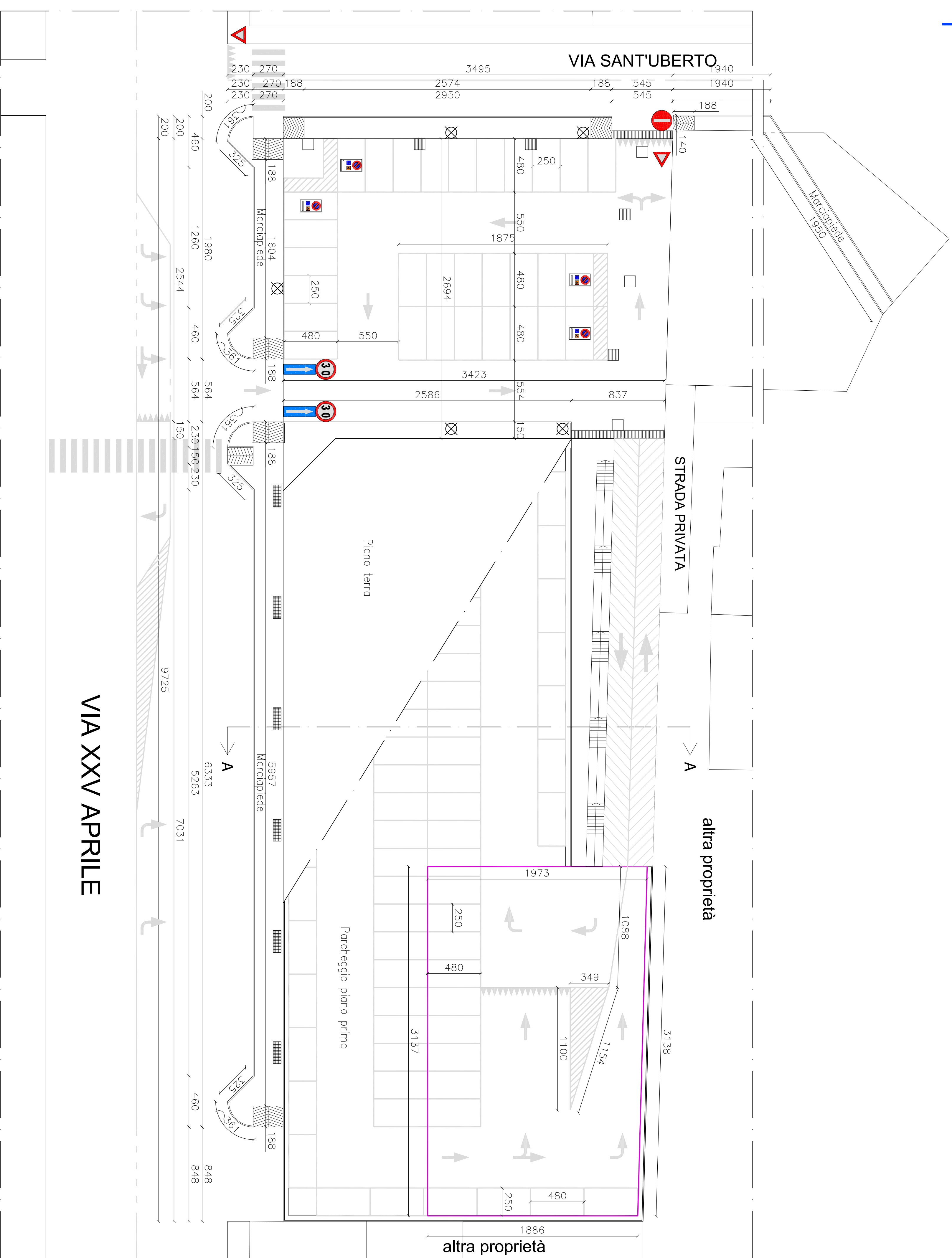

## Sezioni - FUORI SCALA

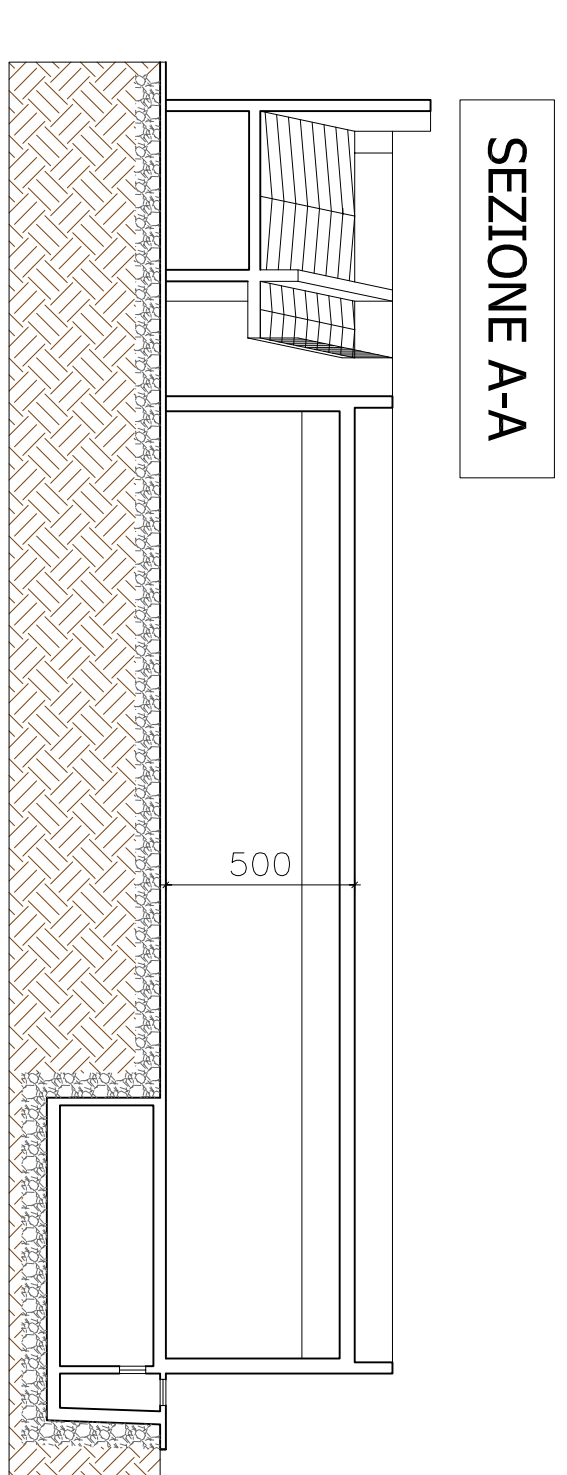
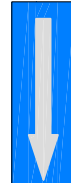

<u>LINGUA</u>	
	Senso unico
	Divieto d'accesso
	Limite di velocità
	Dare precedenza
	Posto Disabili
	Grigio di operazione
	Opere in costruzione
	Lampioni a polo
	Camionetto grigiotto
	Cadifino
	Pozzetto d'ispezione
	Aree assoggettate ad uso pubblico

## Stratigrafia pavimentazione - FUORI SCALA

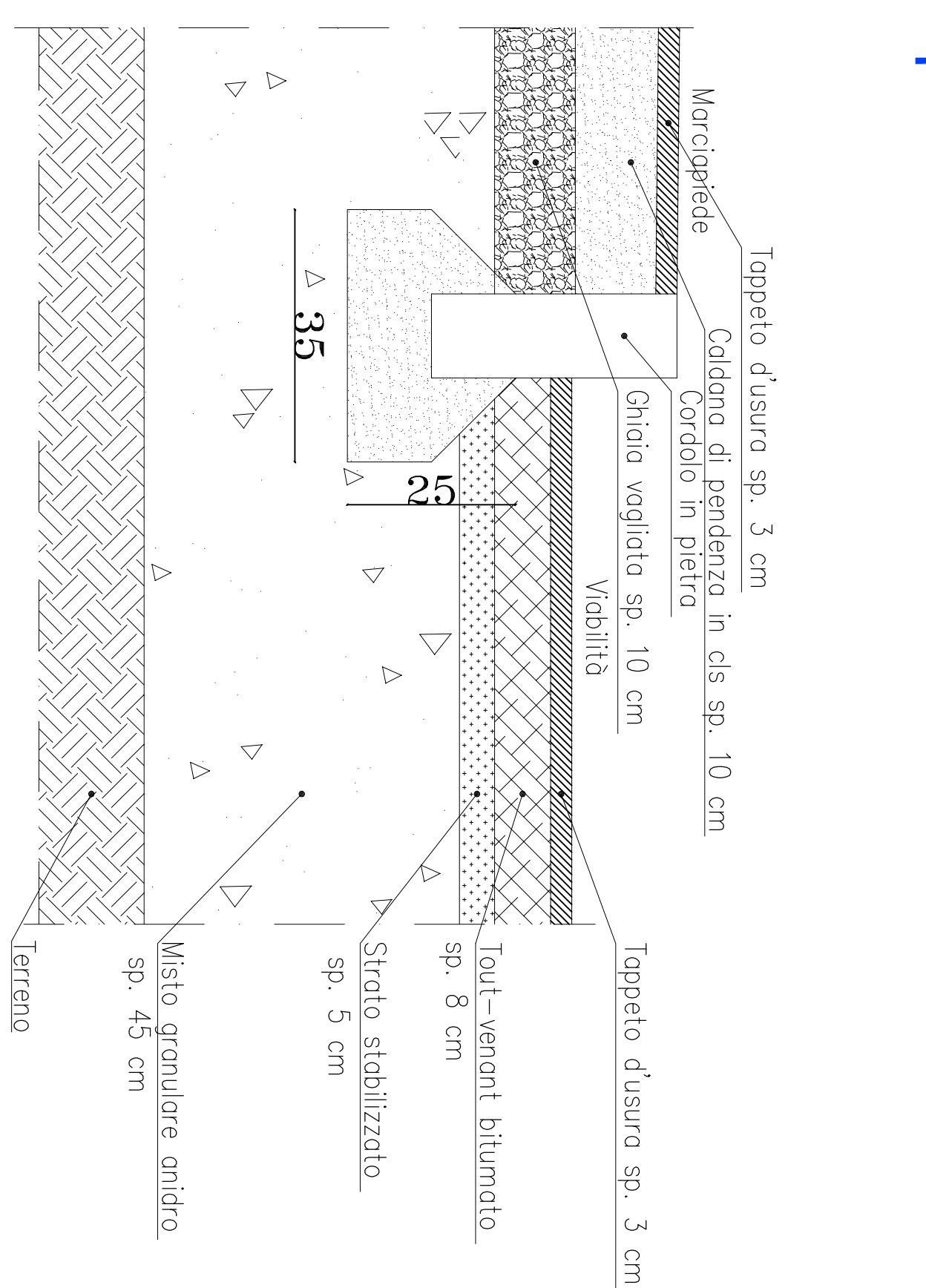

## Particolare guard rail - FUORI SCALA

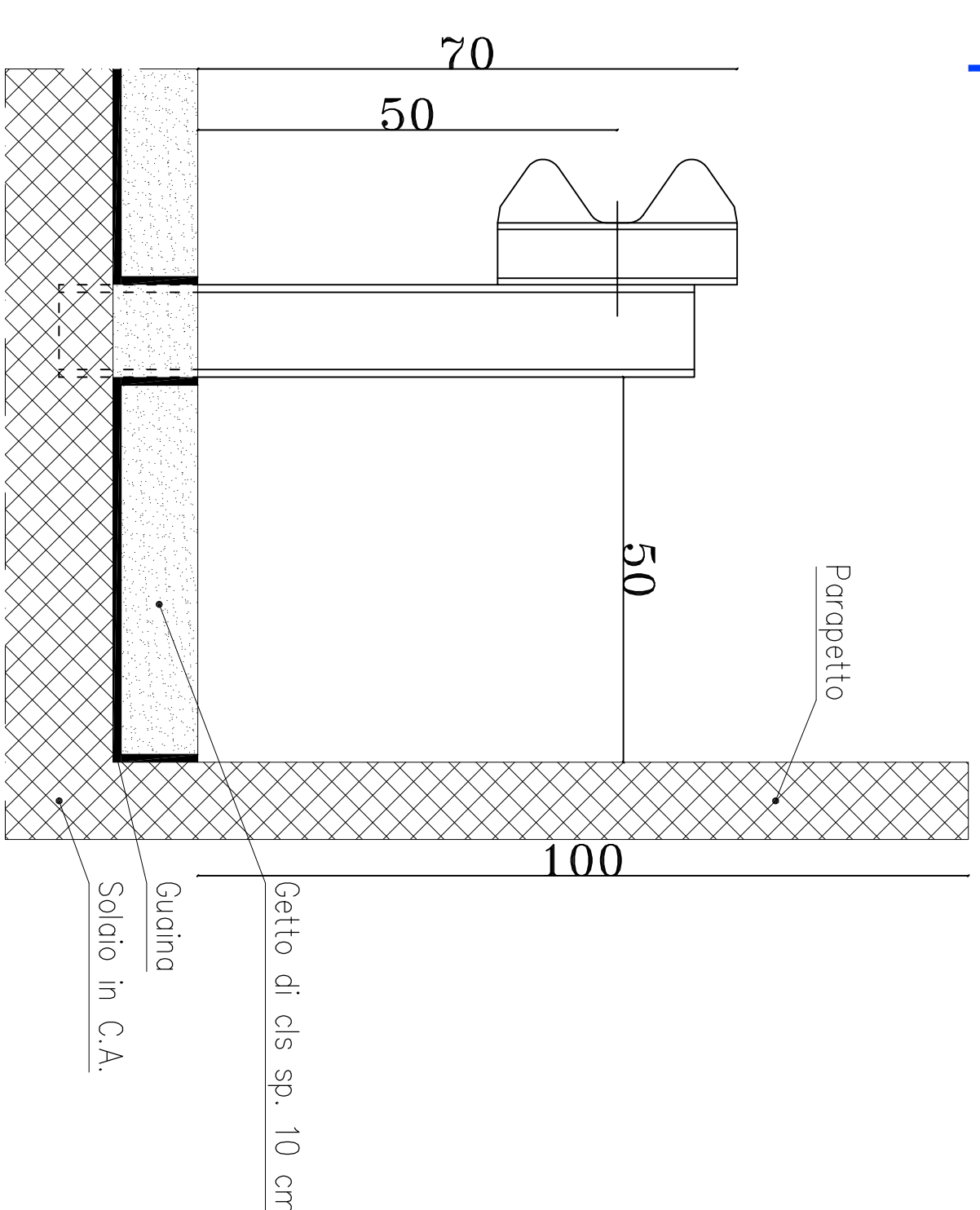

## Particolare arretramento

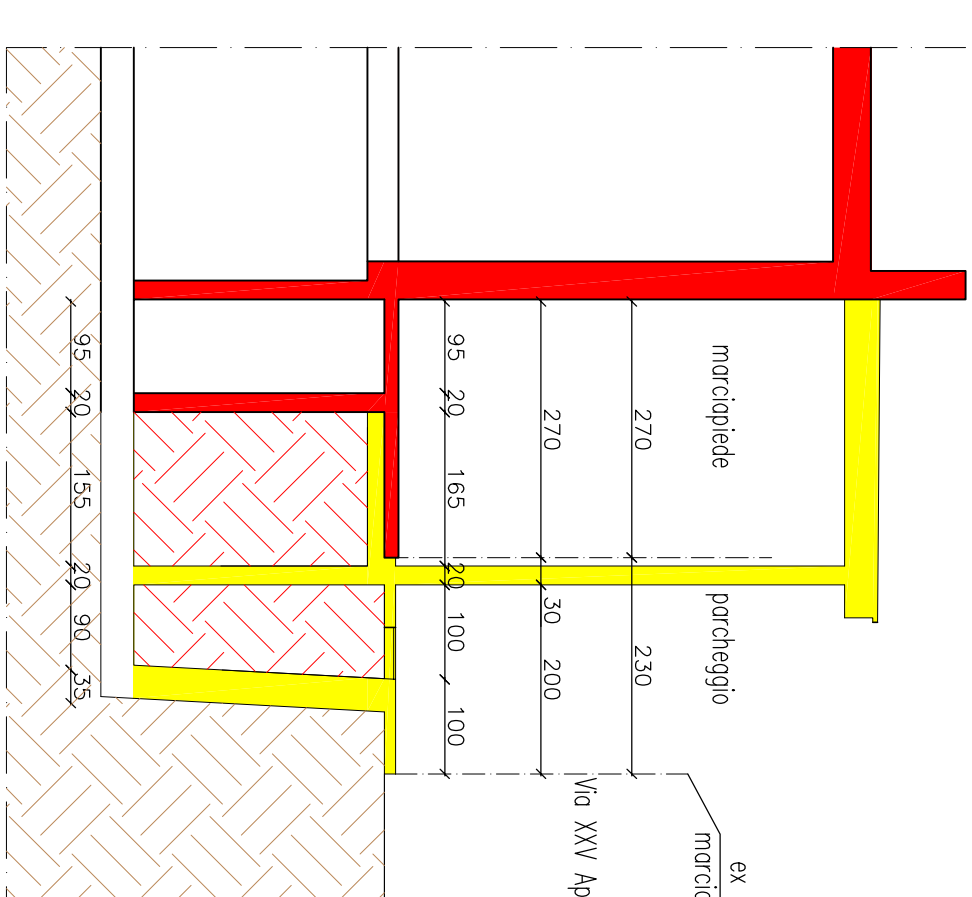

**COMUNE DI NICHELINO**  
PROVINCIA di TORINO

**IMMOBILE**  
**sito in VIA XXV APRILE 166**  
**INTERVENTO CONVENZIONATO - PEC**  
Variante al P.E.C. n. 118 del 07/08/2012

*PROPRIETÀ: Soc. BOCCA E MALANDRONE - SUNEBO p.a.  
Via XIV Aprile, 166 - Nichelino (TO)*

**OGGETTO:** **TAVOLA DELLE URBANIZZAZIONI**  
*Planimetria viabilità interna e parcheggi  
sezioni e particolari costruttivi*

**PROGETTISTA: ING. FRANCESCO TRIA**  
 VIA PASSALACQUA 6 TORINO  
 TEL. 011.56.28.663 – email: [tria.nigforanco@gmail.com](mailto:tria.nigforanco@gmail.com)  
 C.F. TRI FNC 515124252

TAV. 5V

DATA: MAGGIO 2015